

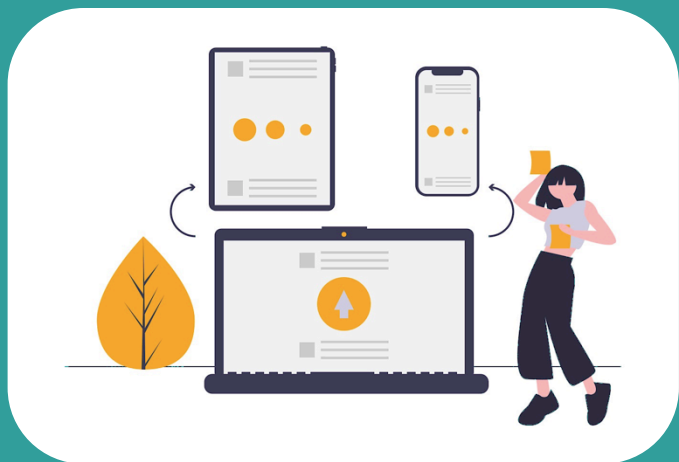

DANIELE FERRE

Coopformation

S'INSCRIRE A UNE FORMATION CPF



- Je crée mon compte sur la plateforme CPF
- Je cherche une formation
- Je m'inscris
- Le financement de ma formation
- Mon accompagnement vae



MON COMPTE PERSONNEL FORMATION

Le Compte Personnel Formation (CPF) recense les droits acquis par tout salarié tout au long de sa vie active jusqu'à son départ à la retraite, et les formations dont il peut bénéficier personnellement.



JE CONSULTE ET J'UTILISE MES DROITS POUR LA FORMATION

Ils sont mis à jour chaque année en fonction de votre activité et de votre temps de travail.

[Je crée mon compte](#)

 Vous avez déjà un compte ? [Se connecter](#)



JE TROUVE UNE FORMATION ET JE M'INSCRIS

Toutes les formations

En centre de formation

Formation à distance





JE CRÉE MON COMPTE CPF

J'accède à mon compte CPF au choix



<https://www.moncompteformation.gouv.fr/>



L'application sur App Store et Google Play

J'indique

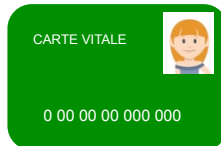

Mon numéro de sécurité sociale à 13 chiffres



Une adresse mail

JE CONSULTE ET J'UTILISE MES DROITS POUR LA FORMATION

Ils sont mis à jour chaque année en fonction de votre activité et de votre temps de travail.

Je crée mon compte

Vous avez déjà un compte ? Se connecter

Inscription

 S'identifier avec FranceConnect

Qu'est-ce que FranceConnect ?

FranceConnect est la solution proposée par l'État pour simplifier votre connexion aux services en ligne. Elle peut être utilisée pour vous connecter à votre compte usager.

Nom de naissance

Numéro de sécurité sociale **Clé**

Saisissez les 13 caractères alphanumériques et la clé à 2 chiffres inscrits sur votre carte vitale.

Téléphone fixe (optionnel)

Téléphone portable (optionnel)

Courriel

Confirmez votre courriel

Mot de passe

Il doit être composé d'un minimum de :
8 caractères 1 minuscule 1 majuscule 1 chiffre



JE CONSULTE MES DROITS

Vos droits sont comptés en euros.

En cliquant en haut de la page sur « Mes droits formation », vous accédez à votre historique permettant de connaître l'origine (employeur) de vos droits.

Le DIF (anciens droits à la formation) était indiqué en heures. J'ai jusqu'au 31 décembre 2020 pour l'ajouter sur mon compte.

Pour les agents de la Fonction publique
Vous trouverez les informations
sur [la page du service public](#).

Mes droits formation
2 655,00 €
Dont 1 860,00 € de DIF

JE CONSULTE ET J'UTILISE MES DROITS POUR LA FORMATION

Mes droits de formation s'élèvent à **2 655,00 €** et **55 h** de droits d'agent public.

Vos droits vous permettent de financer uniquement une formation.

Vous avez travaillé en 2019, les droits CPF s'apparaîtront sur votre compte au plus tard le 30 avril de l'année.

Vous avez saisi 1 860,00 € acquis au titre du DIF. Votre DIF est modifiable jusqu'au 31/12/2020.

[Modifier mon DIF](#)

Historique PDF

- 2019
- 2018



J'AJOUTE MON SOLDE DIF

Mon DIF

1. Saisir mon solde

Soit en euros :

Mon solde DIF en heures
124

1 860 €

Vous devez saisir un solde arrondi à l'unité supérieure.

Si vous avez eu successivement plusieurs employeurs dans la même année :
Seule l'attestation fournie par votre dernier employeur en date est valable.

Si vous avez travaillé pour plusieurs employeurs en même temps :
Vous additionnez les heures indiquées sur les attestations de chacun de vos employeurs.

[?](#) Où trouver cette information ?

2. Fournir mon attestation

[Choisir un fichier](#) Champ obligatoire

[Annuler](#) [Enregistrer](#)

Je saisis mon solde DIF en heures.
Je dépose le justificatif.
sur lequel le nombre d'heures est indiqué.

3 justificatifs possibles

- Le bulletin de salaire de décembre 2014 ou janvier 2015
- Une attestation de droits au DIF fournie par l'employeur
- Le dernier certificat de travail

En validant, le DIF est redéfini en euros : 15 €/heure



JE CHERCHE UNE FORMATION

Un moteur de recherche est à ma disposition.

**JE TROUVE
UNE FORMATION
ET JE M'INSCRIS**

🔍 PREPARATION VAE ✕

Toutes les formations En centre de formation Formation à distance

📍 NANTES (44000) ✕ →

L'intitulé de la formation souhaitée, le métier visé
ou une compétence recherchée.

Le filtre par modalité d'enseignement.
Toutes les formations, formations en centre, formation à distance.

La ville ou le code postal
afin de trouver un centre de formation près de chez vous.



JE CHERCHE UNE FORMATION

Je peux utiliser les filtres à gauche.

The screenshot shows a search interface for training. At the top, there are three tabs: 'Toutes les formations', 'En centre de formation', and 'Formation à distance'. Below these are two search boxes: one containing 'PREPARATION VAE' and another containing 'NANTES (44000)'. A blue 'Trouver' button is to the right. On the left side, there is a 'Filtre (1)' section with three filter categories: 'Prix (1)', 'Vos dates de disponibilité', and 'Trier par'. The 'Prix (1)' filter is highlighted with a green oval and shows a slider set to 'Jusqu'à 1 500 €'. The 'Vos dates de disponibilité' filter has two options: 'Débute au plus tôt le' and 'Termine au plus tard le'. The search results on the right show three entries for 'Préparation à la VAE' by 'AD HOC SOLUTION'. Each entry includes details like 'A distance', price (600,00 €, 900,00 €, and A distance), and duration (8h, 12h, and A distance). A green oval highlights the 'Filtre (1)' label in the original image.

Prix

Dates
de sortie

Niveaux

Durée

Nom de
l'organisme



Je choisis une offre.

Elle me convient. Je m'inscris

Description	Prix de la formation
<p>Les points forts de la formation</p> <p>Une démarche de description et d'analyse des activités adaptée aux attendus du jury, une accompagnatrice labellisée par la DRJSCS Pays de la Loire et jury vae, une maîtrise des métiers de l'animation sociale et socioculturelle.</p>	<p>€ 850,00 € Frais d'examen inclus</p> <p>Financez votre formation avec vos 2 655,00 € de droits formation.</p>
<p>Informations pratiques</p> <p>🕒 14h de formation 🕒 En journée</p>	<p>Vous avez saisi 1 860,00 € acquis au titre du DIF. Votre DIF est modifiable jusqu'au 31/12/2020.</p> <p>Modifier mon DIF</p>
<p>Objectifs</p> <p>DEMARCHE VAE : Maîtriser le référentiel du diplôme visé - Comprendre les attendus du dossier vae du ministère Jeunesse et Sport - Choisir ses expériences les plus significatives - Acquérir une méthode de description et d'analyse de son activité - Formuler et rédiger la description et l'analyse de ses activités mettant en avant vos compétences mobilisées - Etre prêt pour l'entretien obligatoire DIPLÔMES - BJEPS Loisirs tous publics et animation sociale - DEJEPS Développement de Projet Territoire et Réseaux ou Animation Sociale - DESJEPS Directeur de structure et de projet</p>	<p>Inscription</p> <p>Dates à définir avec l'organisme de formation</p> <p>S'inscrire à cette formation</p>

JE VEUX M'INSCRIRE

Je souhaite des informations complémentaires avant de m'inscrire.

En bas de la page,
je peux contacter l'organisme de formation.

Contacteur l'organisme

Cette formation vous plaît ? Vous avez une question ?

Nous vous conseillons de comparer différents organismes avant de postuler.
N'hésitez pas à les contacter pour vous faire un avis.

✉ danieleferre@coopformation.com

📍 24 Rue Crébillon
44000 NANTES

☎ 0651778735

JE M'INSCRIS

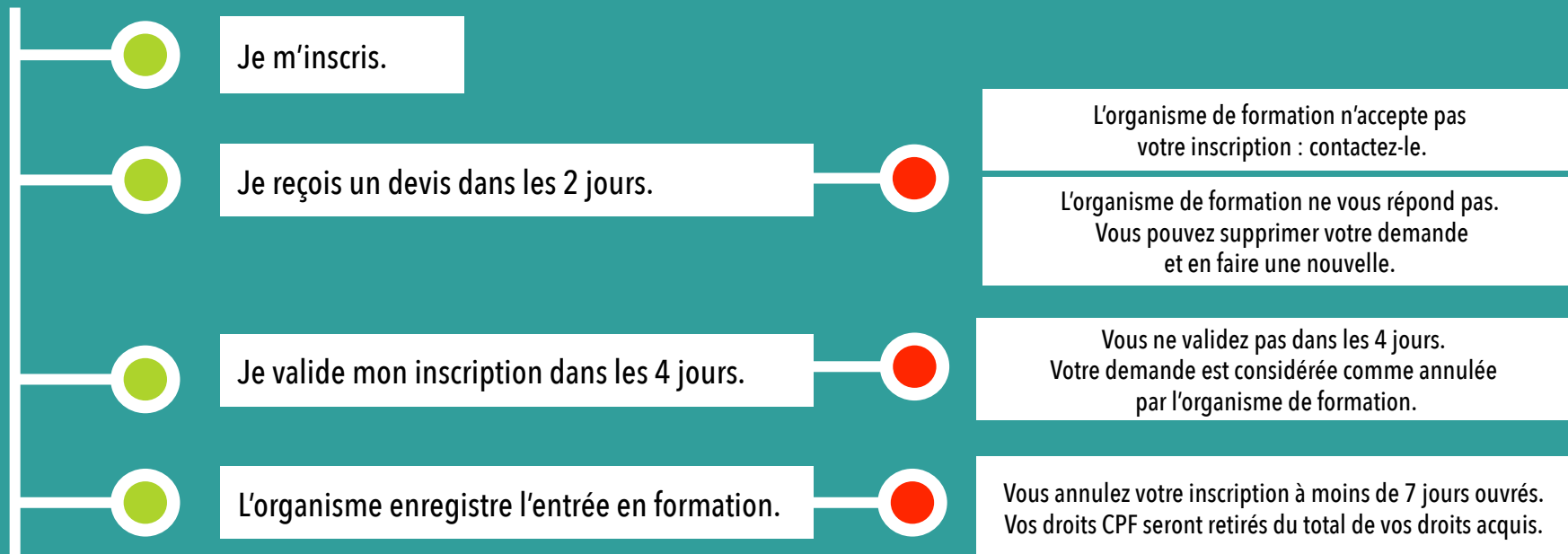



JE CONSULTE ET J'UTILISE MES DROITS POUR LA FORMATION

Mes droits de formation s'élèvent à

2 655,00 € Dont 1 860,00 € de DIF

55 h de droits d'agent public

Reste à payer



LE FINANCEMENT DE MA FORMATION

Le financement de la formation est calculé à partir de mes droits formation acquis. Si mes droits formation ne suffisent pas, j'ai un reste à payer.

MES DROITS	FORMATION	RESTE A PAYER	MES DROITS RESTANTS
2655 €	1250 €		1405 €
2655 €	2655 €		0 €
2655 €	3000 €	345 €	0 €



Le reste à payer est à régler par carte bancaire en une seule fois à la validation de l'inscription.

MA FORMATION

Je démarre la formation.

L'organisme déclare la fin de formation.

Je déclare la sortie de la formation.

J'évalue la formation

Je suis entré en formation
et je souhaite abandonner.

Je n'ai pas de cas de force majeure.
Mes droits réservés sont retirés du total de mes droits
acquis.
Mon reste à payer sera débité.

Je n'ai pas de cas de force majeure.
Mes droits réservés seront retirés du total de mes droits
acquis au prorata.
Mon reste à payer sera débité au prorata.

Cas de force majeure

Refus de l'employeur du congé de formation autorisé pour un impondérable professionnel, retour à l'emploi, accident ou décès du stagiaire ou d'un proche (1^{er} niveau), maladie ou hospitalisation du stagiaire.

VOUS ACCOMPAGNER



<https://coopformation.com/je-me-fais-accompagner/>

Je vous contacterai avant de valider votre inscription pour faire connaissance, répondre à vos questions définir ensemble les dates de l'accompagnement.



danieleferre@coopformation.com



06 51 77 87 35



DANIELE FERRE

Coopformation

www.coopformation.com